



**alpine-property**

Alpine Property SAS au capital de 3 450 € - RCS Thonon les Bains 508 578 556 - siège: 153 chemin du Chargeau, 74110 Morzine, France - Titulaire de la Carte Professionnelle n° CPI 7401 2016 000 017 391 délivrée par la CCI de la Haute Savoie

Tel: +44 (0)208 123 2384

Email: [info@alpine-property.com](mailto:info@alpine-property.com)

Web: [www.alpine-property.com](http://www.alpine-property.com)

# Les Chalets d'Offaz, A24

**Abondance, Châtel & Vallée, Portes Du Soleil**

**476 000 €uros**



## Contact

Contact **Ed Ockelton** about this property.

**Tel:** +33 6 77 83 19 98

**Email:** [ed@alpine-property.com](mailto:ed@alpine-property.com)

# Key Features

<b>Price</b>	476 000 Euros
<b>Status</b>	SOLD
<b>Last updated</b>	22/01/2025
<b>Area</b>	Portes Du Soleil
<b>Location</b>	Châtel & Vallée
<b>Village</b>	Abondance
<b>Bedrooms</b>	3
<b>Bathrooms</b>	1
<b>Floor area</b>	80.9 m <sup>2</sup>
<b>Heating</b>	Gas
<b>Nearest skiing</b>	100 m
<b>Nearest shops</b>	100 m
<b>Garage</b>	Single
<b>Drainage</b>	Mains drains
<b>Number of lots</b>	10
<b>Procédure en cours</b>	No
<b>Energy efficiency rating</b>	TBC
<b>CO2 emissions</b>	TBC
<b>Agency fees</b>	Paid by the seller

## Property Description

After the success of buildings B & C, we are delighted to launch the sale of the final building in the Chalets d'Offaz project in Abondance.

Apartment A24 is a three bedroom apartment of 80.90 sq m. Located on the first floor it comprises a spacious entrance hall, a bedroom with balcony overlooking the village and the valley, two other double bedrooms, a bathroom and separate WC, an open plan kitchen (not included in the price, budget from 8000 €) and a south facing "LUMICENE" bay window which allows you to have your balcony inside or outside depending on the weather.

The project is located 100 m from the centre of the village, and a short walk from the beginner slopes in a quiet and sunny area of the village. The Abondance ski area forms part of both the Portes du Soleil and the Montagnes d'Evian ski domains.

The price includes covered parking, cave and ski locker. Work is well underway and delivery is planned for summer 2024.

The property is covered by the copropriété rules.



<b>A24 - APPARTEMENT TYPE 4</b>	
Détail des surfaces en m <sup>2</sup>	
Entrée	9,10
Séjour	30,40
Chambre 1	9,70
Chambre 2	13,10
Chambre 3	11,40
Bains	5,20
Wc	2,00
<b>TOTAL</b>	<b>80,90</b>

surface annexe : balcon 5,30



**PLAN DE SITUATION**  
ech. 1/1 000

Les cotes, les surfaces ainsi que la position des éléments sont données à titre indicatif. Elles pourront varier en fonction des nécessités techniques et des tolérances d'exécution lors de la construction.

**PROVISOIRE**

**Entre Lacs et Montagnes**  
PROMOTION IMMOBILIÈRE  
29 avenue de Loverchy - 74000 Annecy

**LES CHALETs D'OFFAZ**

REALISATION D'UN ENSEMBLE DE LOGEMENTS ET COMMERCES - 74360 ABONDANCE

**BATIMENT A - NIVEAU 2 APPARTEMENT N° A24**

ech. 1/100

PLANS DE VENTE

12 janvier 2021



Modifications :  
 0) façade sud : rez baie vitrée, étage fenêtres lot 13,  
 façade est : rez 1 fenêtre sup.  
 c) menuiseries extérieures

 <b>Entre Lacs et Montagnes</b> 28 avenue de Lancy - 74000 Annecy	
<b>LES CHALETES D'OFFAZ</b> REALISATION DE LOGEMENTS ET LOCAUX BRUT - BAT A - 74 300 ABONDANCE	
<b>BATIMENT A - FACADES</b>	
PROJET	12
DATE	02/06/2020
Architecte : <b>ALPES CONTRÔLES</b> 174 Route de Châtenay - 74000 Annecy - 04 50 51 11 11 - alpescontrôles.com	
Architecte DPLG : <b>ALPES CONTRÔLES</b> 174 Route de Châtenay - 74000 Annecy - 04 50 51 11 11 - alpescontrôles.com	
Architecte DPLG : <b>ALPES CONTRÔLES</b> 174 Route de Châtenay - 74000 Annecy - 04 50 51 11 11 - alpescontrôles.com	

















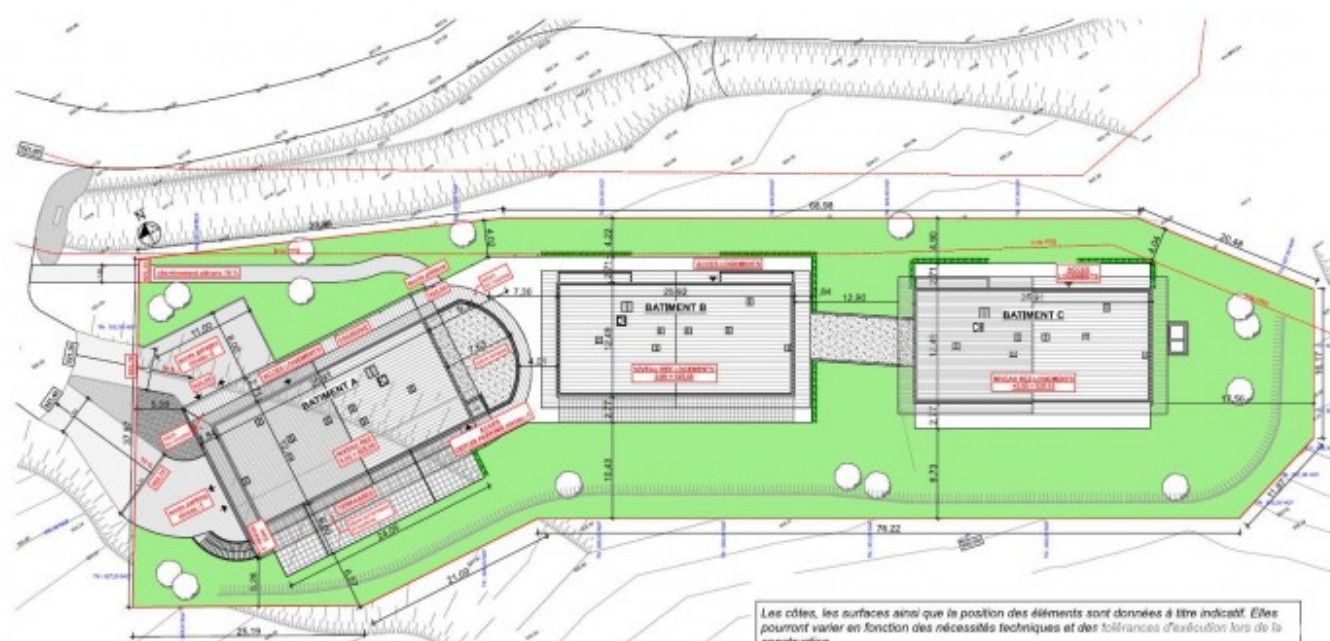

Les cotes, les surfaces ainsi que la position des éléments sont données à titre indicatif. Elles pourront varier en fonction des nécessités techniques et des tolérances d'exécution lors de la construction.

<b>PROVISOIRE</b> <b>Entre Lacs et Montagnes</b> PROMOTION IMMOBILIERE 29 avenue de Loverchy - 74050 Annecy		
<b>LES CHALET D'OFFAZ</b> REALISATION D'UN ENSEMBLE DE LOGEMENTS ET COMMERCES - 74368 ABONDANCE		
<b>PLAN DE MASSE</b>		éch. 1/500
PLANS DE VENTE		12 janvier 2021